



BROSUR PRODUK DAN LAYANAN JASA

# ENGINEER ON CALL : CIVIL CONSTRUCTION TASK FORCE TEAM





## KONDISI KINI: TANTANGAN KONSTRUKSI DAN PEMELIHARAAN FASILITAS PELABUHAN

Sebagai negara maritim, salah satu faktor utama yang menunjang kelancaran perkembangan perekonomian Indonesia adalah kualitas jalur logistik pelayaran, kesiapan fasilitas dan layanan kepelabuhan di setiap terminal. Kapabilitas operasional dermaga, gudang, kolam hingga jalur logistik lapangan sangat *critical* untuk mencapai kepuasan pelanggan dalam rangka pelayanan kepelabuhan.

Agar dapat menjaga kapabilitas fasilitas pelabuhan tersebut, layanan pemeliharaan yang secara *holistic* memandang pengelolaan dan pemeliharaan aset kepelabuhanan secara terintegrasi sangat diperlukan.

PT BIMA telah menyiapkan *engineer* yang berpengalaman dan mumpuni untuk menjalankan tugas tersebut. Tugas utama kami dalam menjalankan *reliable engineering services* di bidang sipil fasilitas kepelabuhanan adalah:

1. Memastikan kesiapan fasilitas infrastruktur kepelabuhanan.
2. Meningkatkan nilai kualitas layanan kepelabuhanan melalui jaminan mutu, efisiensi biaya dan efektif waktu.



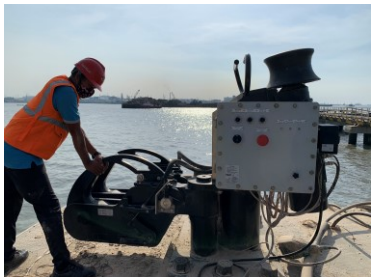
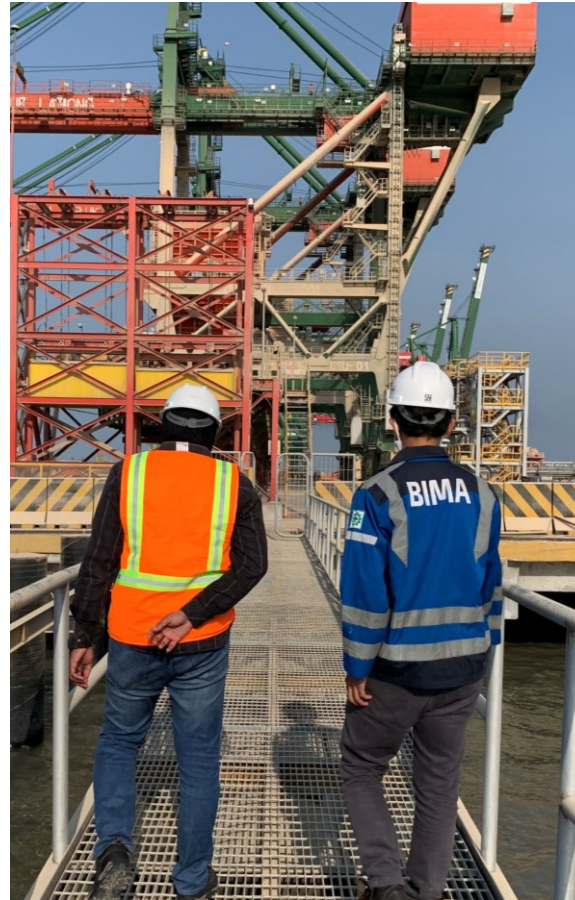

# CIVIL CONSTRUCTION TASK FORCE TEAM

**Task Force Team** dari team sipil kami dapat memenuhi hal tersebut karena memiliki pengalaman kerja membangun, memasang dan memelihara berbagai jenis fasilitas sipil layanan kepelabuhan baik untuk dermaga konvensional hingga dermaga minyak dan gas.

Keahlian penanganan task force sipil kami adalah:

- Pemahaman tentang Manajemen Proyek
- Kemampuan melakukan Analisa Perbaikan Struktur Bangunan
- Kemampuan memberikan usulan design dan metode yang efektif dan efisien
- Kemampuan implementasi penggunaan BIM (*Building Information Modelling*)



# PENGALAMAN KAMI

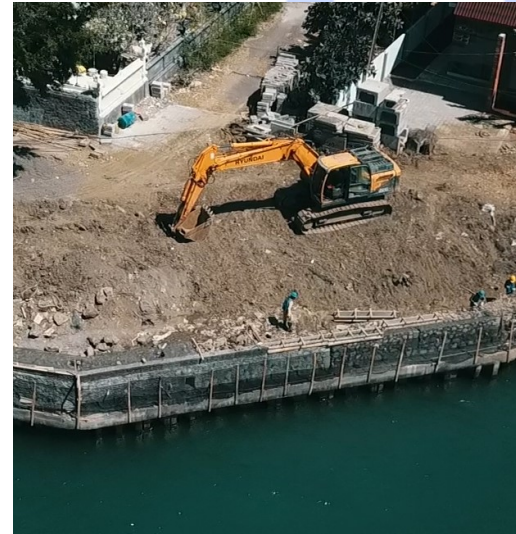

Pelaksanaan pembangunan area Melasti dan perbaikan Talud Marina Utara di wilayah kerja PT Pelindo III regional Bali Nusra, Bali.



# PENGALAMAN KAMI

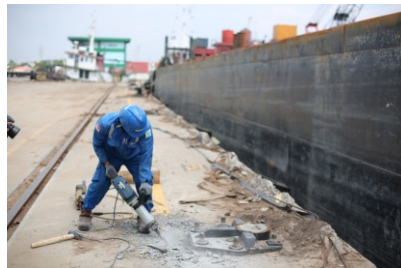

Pemeliharaan fasilitas dermaga seperti perawatan dan pemasangan bollard, fender, pemancangan hingga perbaikan struktur dermaga di seluruh wilayah PT Pelindo III

# PENGALAMAN KAMI



Pengadaan dan pemasangan *quick release hook system* untuk persiapan PT Terminal Teluk Lamong dalam melayani *market* di sektor minyak dan gas



**BUMA** UNTUK  
INDONESIA

**PELINDO III**  
Beyond Port of Indonesia

**BJTI PORT** 07

**BIMA**  
Your Engineering Solution

# HUBUNGI KAMI

Kami siap melayani pemenuhan kebutuhan *engineering* anda.  
Untuk pertanyaan lanjut mengenai produk kami, permintaan  
penawaran atau presentasi produk serta layanan,  
silakan kontak kami di

[pemasaran@ptbima.id](mailto:pemasaran@ptbima.id)

**Website :** [www.ptbima.id](http://www.ptbima.id) // **LinkedIn :** PT Berkah Industri Mesin Angkat // **Instagram :** @ptbima

PT Berkah Industri Mesin Angkat, Jl. Perak Barat No 379, Surabaya, Jawa Timur